



令和五年（第二十回）博麗神社例大祭  
サークル参加案内

博麗神社社務所

2023年4月3日（月）発行

2023年4月3日（月）最終更新

Illustration: 秋巻ゆう



## I. はじめに

- 1. 代表挨拶 .....2
- 2. 開催概要 ..... 3
- 3. 感染症対策 ..... 4

## II. 前日まで

- 4. スケジュール ..... 7
- 5. 事前配布資料 ..... 8
- 6. サークル入場（事前） ..... 11
- 7. 搬入 ..... 13

## III. 当日

- 8. タイムスケジュール ..... 19
- 9. サークル入場（当日） ..... 20
- 10. サークル参加登録 ..... 22
- 11. 即売会での注意事項 ..... 27
- 12. 宅配搬出 ..... 29
- 13. コスプレ・撮影 ..... 30
- 14. 補足事項 ..... 32
- 15. 企画 ..... 33
- 16. 次回開催概要 ..... 36
- 17. お問い合わせ先 ..... 37





# I. はじめに



# 1

## 代表挨拶

このたびは第二十回（令和五年）博麗神社例大祭へサークル参加申込をいただきありがとうございます。

新型コロナウイルス感染症（COVID-19）による影響からようやく抜け出しつつある昨今、博麗神社例大祭は皆様のご支援を賜り、第二十回の開催を迎えることができました。多くの皆さまの応援の下、ここまで来られたことにスタッフ一同感謝しております。

今回はメモリアル回となるため、各部署の担当する記念企画が目白押しとなっております。イベントを盛り上げるための新刊・新作の頒布をお願いするとともに、お時間の許す限り記念企画についてもお楽しみいただければ幸いです。

なお、新型コロナウイルス感染症対策については一部の施策が緩和され、参加者の皆さま個々人の判断による感染症対策が求められるようになります。博麗神社例大祭としては、今の状況下における最善を実現するため、検温・消毒などの感染症対策については継続して行ってまいります。

次回の秋季例大祭（11月12日（日））は開催十回目の記念回となりますので、皆さんと一緒に例大祭を盛り上げ、さらなるメモリアル回を迎えられるように引き続き頑張っていきたいと思っております。今後とも博麗神社例大祭をよろしくお願いたします。

博麗神社社務所

代表 北條孝宏





# 3

# 感染症対策

## 基本的な感染症対策

例大祭の開催にあたり、新型コロナウイルス感染症対策として、会場より多くの変更を求められております。必ず本書類の内容をご精読ください。

**これらの対策にご協力いただけない場合、入場をお断りします。この場合に、サークル参加費用は返還いたしません。**

なお、これらの内容は情勢の変化により変更される可能性があります。最新情報は末尾記載の公式Web及び公式Twitterより随時発信してまいりますので、来場前に必ずご確認いただくようお願いいたします。

- 自宅を出る前に体温を測定し、平熱と比べて高い発熱がある場合や体調がすぐれない場合(37.5度未満でも平熱や自覚症状等もあわせて考慮して下さい)、参加を見合わせて下さい。
- 来場時に、非接触式体温計にて、検温を行い、高温の方には個別に確認いたします。37.5℃以上の発熱が確認された場合、または悪寒や発熱、咳などの風邪症状など体調不良が疑われる方の入場をお断りいたします。
- 政府指針の見直しに伴い、会場内でのマスク着用は個人の判断に委ねられます。ただし、突発的な事故、状況に備えマスクのご準備をお願いします。咳エチケットやソーシャルディスタンス確保などは引き続き周囲に対して十分配慮してください。

- 新型コロナウイルス感染症に罹患され、政府の定める期間を経過し、軽快・治癒された方においては、各自の健康リスクに応じて、主治医に参加を事前に相談して下さい。
- 政府の定める期間に以下のいずれかに該当する場合、入場をお断りします。
  - ① 新型コロナウイルス感染症と診断された/その方との濃厚接触があった
  - ② 政府から入国制限、入国後の観察期間を必要とされている国・地域等に渡航した/その方との濃厚接触があった
  - 政府の定める期間について、①の場合は医療機関又は保健所等の指示に従ってください。また、②の場合は政府のWebサイトでご確認ください。
- 今後の政府及び自治体の発表するガイドラインの更新に伴い、例大祭の感染症対策も変更される可能性がありますので必ず最新のガイドラインをご確認下さい。

## サークルの搬入・頒布等に関する対策

- サークルスペース内・頒布物購入列でのソーシャルディスタンス確保をお願いします。サークルスペース内ではなるべく中央に寄り、隣接サークルとの間隔の確保にご協力ください。
- 会場内では空調・シャッター等を出来るだけ開放し可能な限りの換気を努めますが、会場内での大声での会話、また長時間の会話はお控えください。
- 大量の消毒用アルコール・ジェルなどは危険物です。必要最低限の持ち込みにとどめていただきますようお願いいたします。
- 会場等のガイドラインにより会場内への入場者数に制限があることから、一般参加者の入場制限を行う可能性があります。最新情報を公式Webや公式Twitter、当日会場のアナウンス等でご案内しますので、適宜ご確認ください。



## II. 前日まで





# 4

# スケジュール

3月

12日（日）サークル配置発表

- ・ [公式Web「サークル配置」](#)にて公開されています。

4月

3日（月）当選・案内メール配信

- ・サークルリストバンド引き換えQRコードの情報などが記載されています。当日まで絶対に破棄しないでください。

適宜 サークルリストバンド引き換えQRコード発行  
搬入準備

- ・宅配便にて搬入される方は、「宅配搬入識別票」をご利用ください。

5月

7日（日）令和五年（第二十回）博麗神社例大祭

- ・リストバンド引き換えQRコードの発行は前日までにお済ませください。
- ・サークル入場開始時刻は9:00を予定しています。

# 5

# 事前配布資料

- ① ① 当選・案内メール：「令和五年（第二十回）博麗神社例大祭 サークル当選のお知らせとサークル参加のご案内」という件名にて、4月3日（月）に送信しました。
  - 未着の場合は、**迷惑メールフォルダに分類されていないかご確認の上、[公式Web「お問い合わせ」](#)ページ内の不着問い合わせフォームにてお問い合わせください。**
- ② ② 次の②～④は、[公式Web「サークル参加者向け配布資料（事前）」](#)ページにて公開しています。
  - ② サークル参加案内：本案内です。必ずご一読ください。
  - ③ 宅配搬入識別票：宅配便で荷物を送付するための識別票です。必要な方は印刷してご利用ください。
  - ④ サークル参加者向け会場図：サークル参加者向けの会場図です。会場、配置場所の確認などにご利用ください。

②



③

④

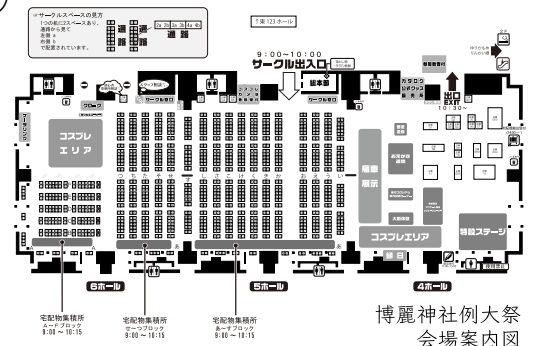

## 当選・案内メール

令和五年（第二十回）博麗神社例大祭 サークル当選  
のお知らせとサークル参加のご案内

博麗神社 博麗霊夢 様

このたびは第二十回博麗神社例大祭にサークル参加申込をいただきありがとうございます。

## ○配置について

貴サークルの配置情報は以下の通りです。

サークル名：博麗神社

配置番号：み99ab

①

## ○サークル入場証（サークル向けリストバンド）について

（前略）

また、サークル向けリストバンドの発行には以下のシリアルコードが必要です。

シリアルコードはサークルごとに固有で付与されているもので、1つのコードにつき1回しか使用できません。

シリアルコード使用済の場合の再発行はいたしかねますので、シリアルコードを第三者に教えないよう重々ご注意ください。

URL：[https://t.livepocket.jp/e/\\*\\*\\*\\*](https://t.livepocket.jp/e/****)

貴サークルのシリアルコード：

②

8901ReiMu、KoMaN0AUNn、1baraKiKa1000、1BukiSuiKa



## 記載されている重要事項

- ① ご自分のサークル名と配置スペースが記載されています。
- ② サークルリストバンド引き換えQRコードの発行に必要な情報が記載されています。

- a. URL：QRコードを発行するLivePocketページへのリンクです。**本メール以外には書かれていませんのでご注意ください。**
- b. シリアルコード：QRコードを発行するために必要なシリアルコードです。1つのコードにつき1回のみ使用できます。**第三者に教えないようご注意ください。**

※シリアルコードの数は、通常1スペースの場合2つ、通常2スペースの場合4つです。

- スペースの譲渡や売買
- サークル入場証（シリアルコード・サークルリストバンド引き換えQRコード・リストバンド型サークル入場証兼通行証）の売買や交換（金品を対価とする譲渡を含む）、オークション・フリマアプリへの出品

を禁止します。サークル入場証についての管理責任は、常にサークル及びその代表者に帰属します。

# 6

## サークル入場（事前）

### サークル入場の流れ

前日  
まで

当日

- 当選・案内メール確認
  - ・「サークル入場証について」の項に記載されている情報をご確認ください。
- LivePocket会員登録
  - ・お済みの方は次へお進みください。
- LivePocketのページにアクセス
- リストバンド引き換えQRコード発行
  - ・シリアルコード・個人情報などを入力してください。
- サークル入口に向かう
  - ・詳しくは「サークル参加者向け会場図面」をご覧ください。
- 検温・消毒
- QRコードを提示、リストバンドと引き換え
  - ・サークル入口にてスタッフにお見せください。
- リストバンドを装着
  - ・装着してから会場内に入るようお願いいたします。

## サークルリストバンドの引き換え

- **例大祭前日までにサークルリストバンド引き換えQRコードの発行までお済ませください。**スムーズな入場へのご協力をお願いいたします。
- LivePocket会員登録、サークルリストバンド引き換えQRコード発行の詳しい方法は、[公式Web「サークル入場について」ページ](#)に掲載されています。あわせてご覧ください。
- 当選・案内メールの見方は、本参加案内「当選・案内メール」の項に記載されています。ご確認ください。
- サークルリストバンド引き換えQRコードは1つのアカウントにつき1つのみ発行できます。複数名が入場される場合には、参加者それぞれがLivePocketへのアカウント登録を行い、参加者ごとにQRコードを発行してください。
- 当日、サークルリストバンド引換所（サークル入口）にて、サークルリストバンド引き換えQRコードを読み取り、リストバンド型サークル入場証兼通行証（以下、「リストバンド」）をお渡しします。このリストバンドが、従来の入場券及び通行証の代わりです。
- サークル登録情報と整合するため、本人確認書類(運転免許証・健康保険証など)の提示をお願いする場合があります。本人確認書類を必ずお持ちください。
- リストバンドは引き換えを行った方のみが使用できます。他の方への譲渡等は絶対にお止めください。
- サークルリストバンド引き換えQRコードを発行した人が来場できなくなり、代わりに他の方が来場する場合や、どうしてもサークルリストバンド引き換えQRコードが発行できない場合は、[公式Web「お問い合わせ」ページ](#)内のお問い合わせフォームよりご相談ください。



# 7

# 搬入

## 搬入方法の種類

頒布物を自分のサークルスペースに運び込むには、大きく分けて3つの搬入方法があります。

### ①直接搬入

- 印刷会社や保管サービス会社のサービスを利用して、スペースまで頒布物を直接届けてもらう搬入方法です。
- 印刷所で新刊を刷った場合にオススメです。
- 直接搬入には条件があります。ご利用の印刷所が条件を満たしているかご確認ください。

### ②宅配搬入

- 頒布物を自宅で受け取り、宅配業者に依頼して会場まで送ってもらう搬入方法です。
- 自宅に在庫がある場合、直接搬入の条件を満たしていない印刷所をご利用の場合にオススメです。
- 送付した荷物は会場内の集積所に集積され、ご自分のスペースまで自力で運ぶ必要があります。必要に応じて台車などをご準備ください。

### ③自力搬入

- 頒布物を自宅からスペースまで自力で持っていく搬入方法です。
- 搬入物が少量の場合にオススメです。

## 宅配搬入

### 宅配搬入にあたってのご注意（1）

- 搬入には必ず「**ヤマト運輸**」の「**宅急便**」をご利用ください。また、**ヤマト運輸以外の運送業者、およびヤマト運輸の「宅急便」以外のサービスは利用できません。**
- 受付期間は、**5月1日（月）～5月4日（木）必着**（ヤマト運輸株式会社 **東京ベース**（宅急便センターコード031-990）への到着締切）です。
- 搬入をスムーズに行う為、発送する荷物には**宅配搬入識別票**（コピーしてご利用ください）を荷物の上面に貼ってください。宅配搬入識別票が貼られていない荷物は、搬入事故が起こる可能性が高くなりますのでご注意ください。
  - 工場の都合などで海外からの発送となる場合も、宅配搬入識別票は必ず日本語でご記入ください。
- 今回は、宅配搬入識別票を**ネットワークプリント**に登録します。
  - データ登録期間は**4/6（木）～5/4（木）**を予定しています。データ登録後、**公式Web「サークル参加者向け配布資料（事前）」ページ**に「シェア用ユーザー番号」を掲載します。
  - コンビニエンスストアのマルチコピー機にて「シェア用ユーザー番号」を入力することで、宅配搬入識別票を印刷することができます（有料）。
- 宅配搬入時の発送は全て「**発払い**」をお願いいたします。着払いはご利用になれません。
- ご依頼主様の電話番号は、当日連絡の取れる方の電話番号（携帯電話番号を推奨します）をご記入ください。

## 宅配搬入にあたってのご注意 (2)

- 当日は、送り状（伝票）控えをご持参ください。お問い合わせの際に必要です。
- 当日における荷物の不着・遅延・破損などのトラブルについては、全て宅配業者との間でご解決ください。**博麗神社社務所は一切の責任を負いません。**
- 10:15を過ぎると、荷物は集積場所から撤収されます。受け取りの再開は11:00以降を予定しています。受け取りが間に合わなかった場合は、11:00以降にサークル窓口へお越しくください。
- ヤマト運輸以外の運送業者へ依頼し、ヤマト運輸に荷物を送る行為は絶対におやめください。**このような事態が発生した場合、元運送業者より発送元へ送り返す対応を行います。本対応にて発生した損害や荷物の遅延などについて、博麗神社社務所・ヤマト運輸は一切の責任を負いかねますので、あらかじめご了承ください。
  - 特に、通販型の印刷業者の宅配サービスを利用する場合はご注意ください。これらのサービスは、運送業者を指定できない場合が多いようです。ヤマト運輸が指定できない場合は、一度自宅で荷物を引き取って改めて自力または宅配便で搬入するようにしてください。
- 宅配便搬入についてご不明な点は、下記連絡先までお問い合わせください。

ヤマト運輸株式会社 東京ベース

(TEL: 03-3599-1340)

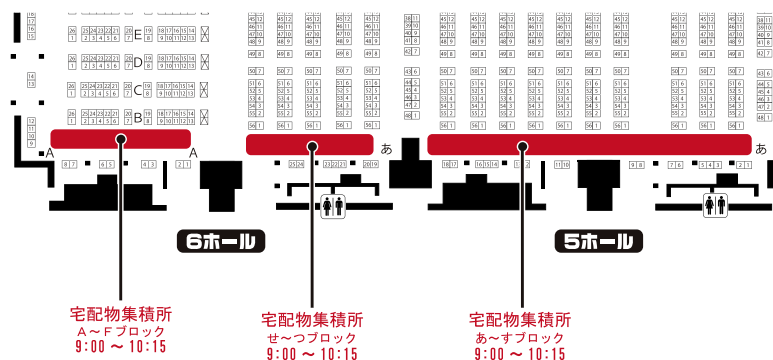



# 宅配搬入識別票の記入例

参加サークル用  
宅配搬入識別票



20th

2023/05/07

1 / 3

個目 / 個口

※白黒印刷でも可

## 博麗神社例大祭

スペース

エリア  
**東**  
東

ホール  
**5**  
5~6

ブロック  
**ぬ**  
あ~つ/A~F

スペース番号・記号  
**99 ab**  
0~5 0~9 a/b/ab

サークル **家康は本能寺にあり!**

※違います

すべての搬入物1梱包ごとに、荷物の上面へ貼り付けてください。

# 宅配便伝票の記入例

太線枠内をボールペンで強くご記入下さい。

宅急便

21 (TF)

品番901

「宅急便センター受け取りサービス」ご利用時のお願ひ

郵便番号 **135-0063**

TEL **0335991340**

住所・Receiver's address  
東京都江東区有明1-6-26

ヤマト運輸 東京ベース

(031-990)気付 東京ビッグサイト

氏名・Receiver's name  
**博麗神社例大祭 会場用 様**

品名 (フレモノ・なまもの)・Contents (Fragile・Perishable)  
品名: ○○ (例: 本、アクリルスタンド)  
スペースNo: ○○○ (例: あ99ab)  
サークル名: ○○○○ (例: 家康は本能寺にあり!)

ゴルフ・スキー・空港 クラブ本数

集荷・持込	現取・未取	精算カード	キャッシュレス
60	80	100	
120	140	160	
180	200		

送料 円

料金 円

合計 (税込) 円

お客様コード

受付日 年 月 日

お届け予定日 年 月 日

請求書  
ご依頼主控

携帯電話より  
ナビダイヤル  
0570-200-000

固定電話より  
フリーダイヤル  
0120-01-9625

050 0120より  
ビジネスダイヤル  
050-3786-3333

ヤマト運輸株式会社  
本社 03(3541)3425  
東京都中央区新富2丁目16番10号

交通事情等により  
ご希望のお届け日  
お届けが困難に  
ならない場合もあ  
りますので予めご承  
知下さい。

宅急便の責任限度  
額は30万円です。ま  
た保険金、賠償金  
賠償及び有償送示の  
品のお取扱いはご  
自身の責任といた  
す。その他は宅急便約  
款によりま。

ご依頼主の情報をご記入ください。

氏名・Shipper's name

クロネコメンバーズに登録すると、受け取る・送るが便利になります

ヤマト運輸 検索 お荷物のお問い合わせはヤマト運輸ホームページへ

## 自力搬入

- 車両によるホール内への直接搬入は行えません。入場時に荷物を持参する形で搬入してください。
- 近隣の有料駐車場の営業状況について、博麗神社社務所ではお答えいたしかねます。
- 印刷部数や頒布物の点数が多い搬入などで、多くの作業人員が必要な場合は、事前にご相談ください。
- サークルスペース内への搬入容積は横90cm・奥行120cm・高さ150cmまで（目安）とします。搬入容積を超えるものを持ち込まないようご注意ください。
- サークルスペースの後方は通路です。周辺サークルの移動を阻害しないよう、ご協力をお願いします。



# III. 当日



# 8

# タイムスケジュール

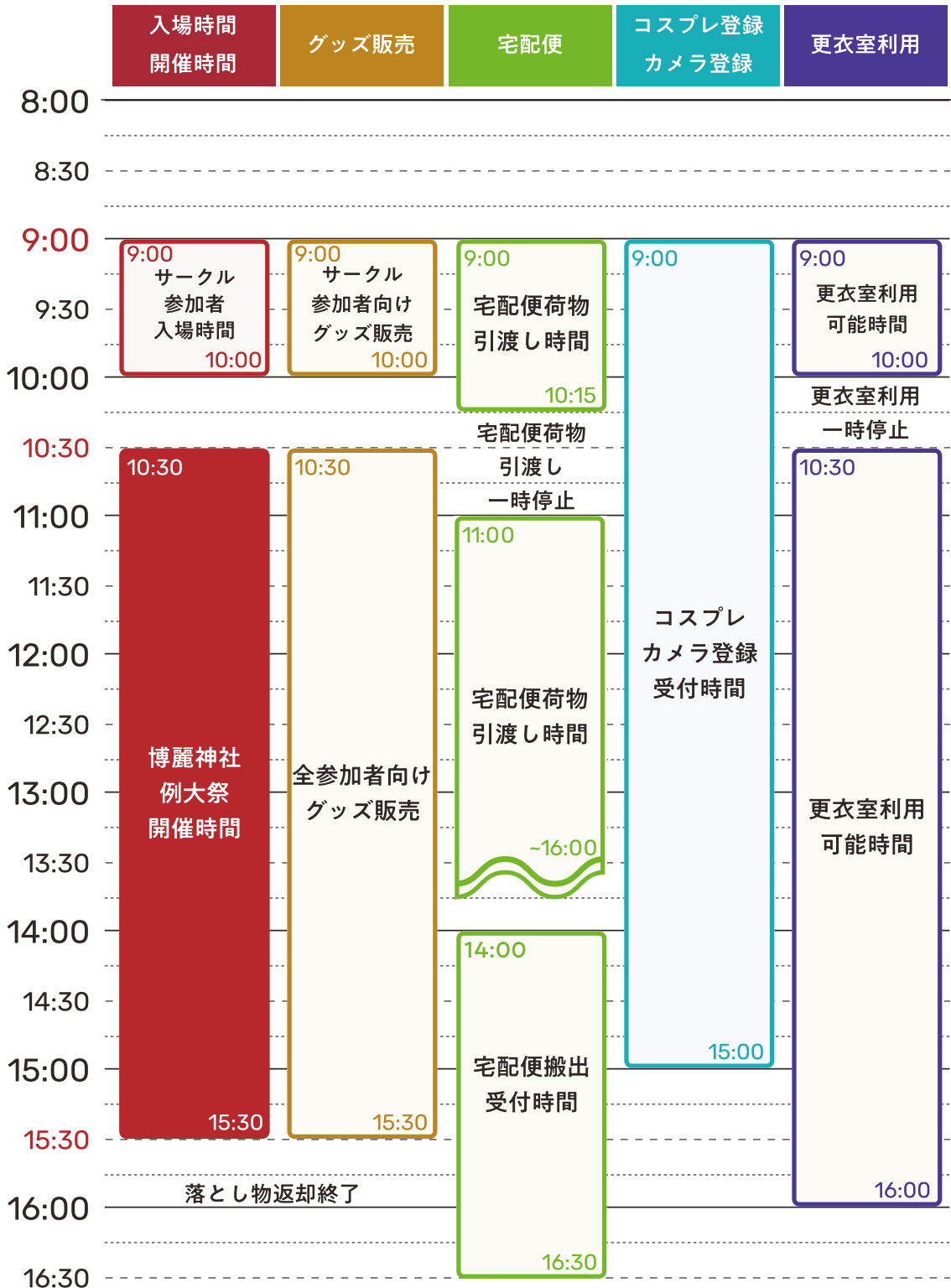



# 9

# サークル入場（当日）

## 来場時の注意事項

- 近隣の有料駐車場の営業状況について、博麗神社社務所ではお答えいたしかねます。会場公式Webなどで調べてからご来場ください。
- 自家用車での来場に関するトラブルについて、博麗神社社務所では責任を負いかねます。
- 近隣への迷惑となりますので、会場付近での路上駐車は絶対に行わないでください。

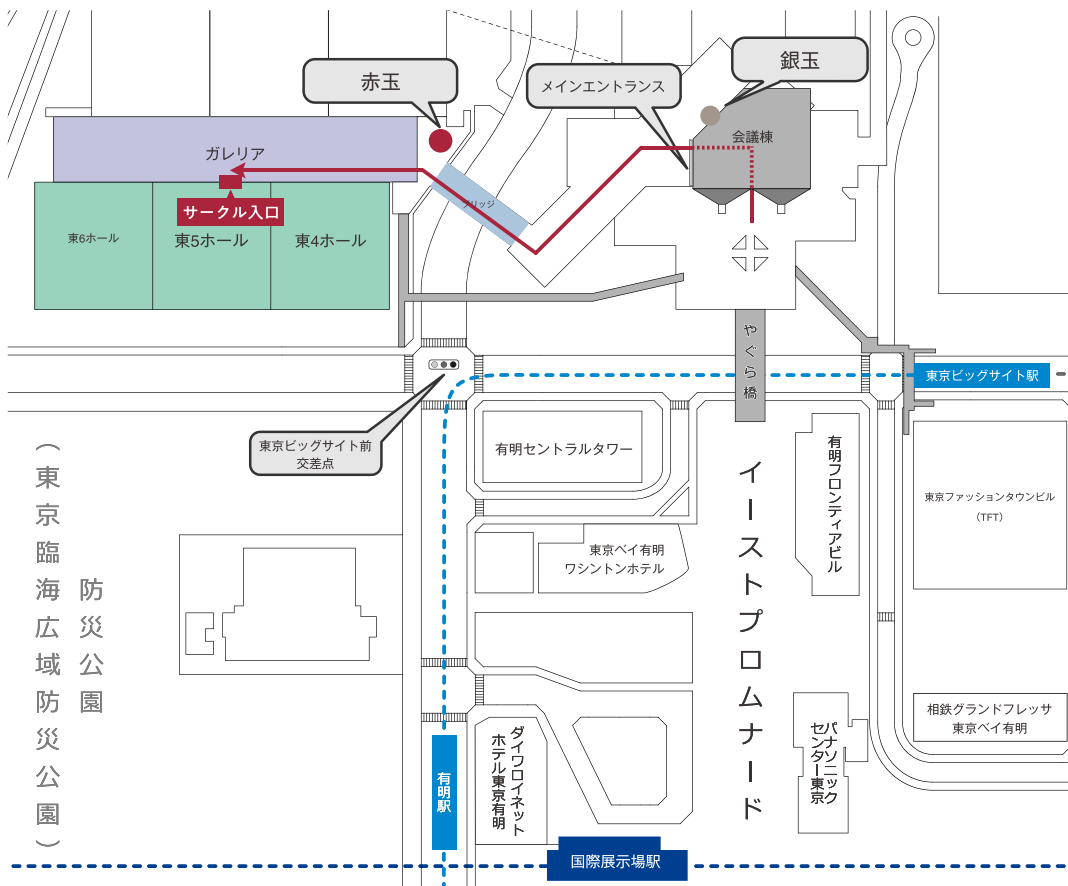

## 当日の入退場

- 当日はサークル入口前（[サークル参加者向け会場](#)参照）までお越しください。
- リストバンドが通行証です。出入口にてご提示ください。開会後は、サークルリストバンドを提示することで随時入場が可能です。
- リストバンドは、感染症対策のため手渡しのみとし、ご自身で巻いていただきます。受け取ったらすぐに、外れないようしっかりと手首に巻いてください。手首以外への装着は無効とします。
- サークルリストバンドは、サークル参加者であることの証明となります。**会場内では外さないでください。**外されたリストバンドは無効とし、再発行いたしません。
- 付けていないリストバンド・外されたリストバンドは無効です。また、リストバンドケースなど、リストバンドに付属している粘着シールを使用しない形での装着は無効とします。
- サークル入場時間は**9:00～10:00**です。**10:15を過ぎるとサークル入場口は閉鎖され、入場できなくなります。**
- 入場時に非接触式体温計による検温を行い、高温の方には個別に確認いたします。37.5℃以上の発熱が確認された場合、入場をお断りいたします。
  - なお、政府及び自治体の発表するガイドラインの更新に伴い、例大祭の感染症対策も変更される可能性があります。最新のガイドラインをご確認ください。

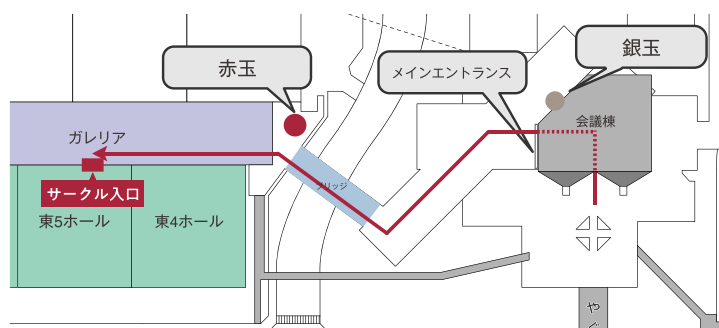

# 10

# サークル参加登録

## サークル参加登録時に提出するもの

- サークル参加登録証
- 過去の博麗神社例大祭において未提出の全ての頒布物

## サークル参加登録場所

### サークル窓口

- スタッフの巡回による参加登録受付は廃止されました。お手数をお掛けしますが、サークル参加者ご自身で上記提出物全てをお持ちの上、ホール内のサークル窓口にて受付を行ってください。
- ご自身のスペース・ブロックに対応したサークル窓口にて参加登録を行ってください。
- 具体的な場所については、[サークル参加者向け会場図](#)をご覧ください。

ブロック・スペース	サークル窓口
「あ01」～「あ18」 「い」～「す」ブロック	東5ホールサークル窓口
「あ19」～「あ25」 「せ」～「つ」ブロック 「A」～「F」ブロック	東6ホールサークル窓口

## サークル参加登録時に提出する頒布物について

- 提出が必要な頒布物は、**今までの博麗神社例大祭において頒布を行っていない頒布物全て**です（**東方Project関連作品以外のものも含まれます**）。
- なお、「フィギュア・ガレージキット・グッズ類・ペーパー・色紙」などについては、提出の必要はございません。
- 小部数・高額物などの事情によりご提出が難しい場合は、事前にご相談ください。
- サークル参加登録証・頒布物票は当日各サークルの机上に配布されています。それぞれ必要事項をご記入の上ご提出ください。
- 頒布物票は、冊子の場合は「裏表紙」に、その他頒布物は（CD・DVDの場合は**シュリンク（ビニール）を必ず剥がして**）パッケージ等の裏側にお貼りください。
- ご提出いただきました頒布物見本は返却いたしません。あらかじめご了承ください。
- 成年向け表現を含むデジタルメディア作品（ゲーム、CG集など）は、必ず含まれる全てのCGの出力見本（紙媒体への出力）をご用意ください。出力見本がない場合、開会までに確認ができなくなる可能性が高くなります。確認が終わるまで頒布は行えませんので、あらかじめご了承ください。
- 実写作品（コスプレ写真集など）については、成年向け表現の有無に関わらず全ての内容を確認させていただいております。確認が終わるまで頒布は行えませんので、早めのご来場にご協力ください。



## サークル参加登録証・頒布物票の記入方法

- サークル参加登録証・頒布物票ともに、太枠内を黒の消えない筆記具で記入してください。
- サークル参加登録証は印字内容を確認いただいたうえで、サークル代表者が本名を自筆でご記入ください。
- 例大祭未提出数・確認済数の欄はスタッフが記入しますので、何も記入しないでください。
- 頒布物票は全ての提出物の裏面に1枚ずつ貼り付けてください。足りない場合はスタッフにお声掛けください。
- 当日頒布するサークルの情報を記入してください。**委託の場合も、頒布するサークルの情報を書いてください。**
- 発行日欄には、提出日ではなく頒布物の発行日（奥付に記載されている発行日）を記入してください。
- 「読書会への展示」欄には見本誌読書会での展示・閲覧の可否を記入してください。未記入の場合、展示OKとして扱います。
- 「読書会への展示」欄にて「OK」が選択されている音楽CDにつきましては、博麗神社社務所が主催する他のイベントにおいて会場内BGMとして使用する場合がございます。

令和五年 博麗神社例大祭 サークル参加登録証	
太枠内を黒の消えない筆記具で記入後、提出対象の頒布物と一緒に指定されたサークル窓口までご提出ください。	
スペース No.	サークル名
ぬ - 99 <sup>a</sup> <sub>b</sub>	家康は本能寺にあり!
下記の2点に同意の上、本名でご署名ください。 1. 私はサークル参加案内の内容、及び現行法令を遵守します。 2. 私はスタッフから指示があった場合は、それに従います。	
代表者氏名 (本名・自署)	博麗 霊夢
ここに何も記入しないでください	
博麗神社社務所	

令和五年 博麗神社例大祭 頒布物票	
スペース No.	サークル名
ぬ - 99 <sup>a</sup> <sub>b</sub>	家康は本能寺にあり!
作品名	家康、桶狭間に沈む
発行日	価格
2023年 5月 7日	1560 円
内容	読書会への展示
一般向 / 成年向	OK NG
太枠内記入後、頒布物の裏表紙(表4)または裏側(CD・DVDはシュリンクを剥がして)に貼り付けてください。	
<small>※この記入例はフィクションです。実在の人物や団体などとは関係ありません。</small>	

## 頒布禁止物

サークル参加登録時に、頒布物の内容を確認いたします。下記に該当すると判断した場合は、頒布停止などの処置をとる場合がございます。

- 「性器の露骨な描写」が含まれる物品（法令における「わいせつ図画」に相当するもの）
- 他人の権利を著しく侵害する物品（他人の著作物の複製品、撮影者に無許可の画像や映像、商品などの無断使用、差別を助長させる目的の物品など）
- [東方Projectの二次創作ガイドライン](#)に抵触する物品
- 商業誌（デジタルメディアを含む）、古物、古書など
- 食品類（但し、食品業者が衛生的な環境で製造・包装・密封したものは除く）
- 現行法に抵触するもの
- その他、スタッフが頒布不相当であると判断したもの

## 成年向け頒布物についてのお願い

近年、性表現の露骨な描写（修正の不足）による頒布停止が多発しております。成年向け作品を頒布するサークルにおかれましては、下記の内容を必ず精読し、修正の目安について今一度確認いただくようお願い申し上げます。特に、同人誌での修正の目安はインターネット上での発表・頒布とは状況が全く異なることにご注意ください。

- 「刑法175条」において、わいせつ図画の頒布等は禁止されています。「わいせつ」とは具体的には「性器の露骨な描写」であり、「結合部分の具体的描写」です。
  - 例大祭では、性器の露骨な描写があるものをわいせつ図画とし、持ち込み・頒布を禁止します。
- **性表現における修正の目安は「商業誌」レベルとし、わいせつ図画に該当する部分には、修正を行ってください。**
  - 性交シーンについては、結合部分が見えないようにし、リアルな描写は極力避けてください。
- 商業誌の性表現の基準と同様、絵と実写では修正の目安が異なります。コスプレ等の実写作品は、性器の一部にモザイク等で修正が行われていても、外性器の外周部に修正がない場合、過去のヘアヌード写真集の摘発事例に準拠し、わいせつ図画に該当すると考えています。また、フルカラーのリアルなイラストは、これに準じて判断します。
- 「東京都青少年の健全な育成に関する条例」が主規制の対象とする図書類には、サークルの自主的な判断で成年向け表示を行って下さい。**対象となる図書類を頒布する際、必要に応じて身分証等で年齢確認を行い、18歳未満には頒布しない・閲覧をさせないでください。**

# 11

## 即売会での注意事項

### サークルスペースについて

- 1スペースにつき、机1/2本（奥行45cm×横幅90cm）・椅子2脚です（追加椅子の貸出はありません）。
- 看板・ディスプレイの高さについては手の届く範囲までを基準としてください。
  - また、固定などが弱くスタッフが倒壊の危険があると判断した場合には調整していただきますので、ご了承ください。
- 机の破損、椅子の不足などがございましたら、お近くのスタッフまでお知らせください。
- スペースの机より前・脇への荷物のはみ出しは禁止です。周囲のサークルの迷惑になるような荷置きもおやめください。
- 荷物は必ずスペース内に収めてください。また、自スペース外にはみ出す形での頒布行為を禁止します。
- スペースでの電源の使用はできません。
- 下記の持ち込みを禁止します。下記に該当するとスタッフが判断した場合、ご退場いただく場合があります。
  - 爆発物・燃料・薬品などの危険物
  - 周囲に迷惑をかけたたり、騒音を立てたり、危険を及ぼす恐れのあるもの
  - 介助犬を除く動物・ペット類
  - 現行法に抵触するものすべて
  - その他、スタッフが危険であると判断したもの



## 頒布に際して

- スタッフが危険と判断した場合は、頒布を一時的に停止することがあります。
- 頒布・展示などの対応は、基本的にサークル参加者ご自身にお願いしております。
- 混雑が予想される場合や、列を作る必要がある場合、特殊な頒布・展示方法（時間を指定しての頒布やじゃんけん大会など）を予定している場合は、事前に公式Web「お問い合わせ」よりご相談ください。
- [東方Projectの二次創作ガイドライン](#)に抵触する行為は禁止します。
- 頒布物には、奥付（サークル名・発行日・連絡先・印刷会社など）を記載、または添付してください。

## 成年向け「あり」のスペースについて

- 成年向けの頒布物がある場合は、必要に応じて運転免許証・健康保険証などで年齢を確認する対応を行ってください。
- ポスターなど、人目につく展示物に関しましては、乳首・局部の修正をお願いいたします。
- 「成年向けあり」として申し込んでいないサークルは、成年向け作品を頒布することができません。

# 12

# 宅配搬出

今回は宅配搬出について大きな変更点がございます。  
利用される方は必ずお読みください。

- 宅配搬出は14:00から行う予定です。搬出業者はヤマト運輸協力会社のスマイルワーク（コミックきゃりい）が行います。
  - ご利用の際は、宅配便窓口（サークル参加者向け会場図参照）へ荷物をお持ちください。
  - 会場から**発払い**での発送のみ受け付けます。
- 今回より、事前申込での宅配搬出も受け付けます。詳しい申込方法などは[公式Web「宅配搬出の変更点について」ページ](#)をご覧ください。
  - 事前申込のご利用にあたっては、あらかじめコミックきゃりいへの会員登録（無料）が必要です。
  - 今回は、従来通り当日現金支払いでの宅配搬出も可能ですが、**将来的には事前申込み受け付ける方式に移行する予定です**。なるべく事前申込をご利用ください。

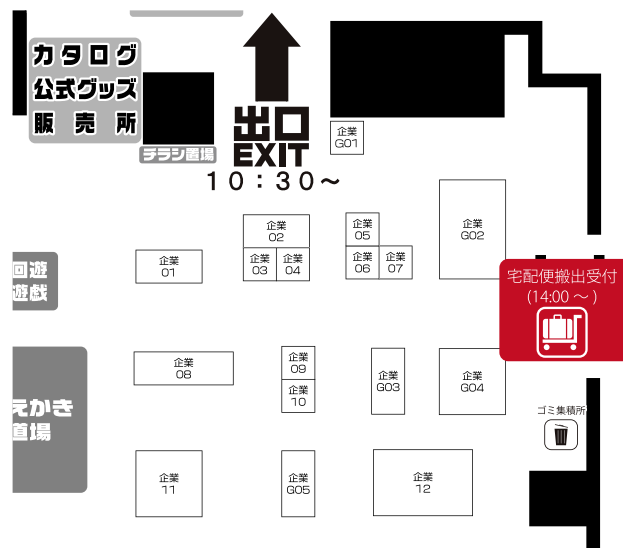

# 13

# コスプレ・撮影

## コスプレについて

- サークル参加者のコスプレは当日登録制であり、登録料は1,000円です。
  - 「コスプレ参加用入場券」は一般参加者向けのものです。事前に購入する必要はありません。
  - 当日コスプレ・カメラ登録受付（[サークル参加者向け会場](#)参照）にて手続きを行い、登録証を受け取ってください。
- コスプレ登録済であれば、カメラ登録は無料です。
- 着替えの際は必ず更衣室をご利用ください。**コスプレした状態での来場・帰宅は禁止です。**
- 更衣室を利用しない軽装のコスプレ（私服の上から帽子を被るなど）については、登録の必要はありません。
- 更衣室のご利用にはコスプレ登録証が必要です。会場内ではどこでもコスプレが可能です。
- クロークをご用意しております（有料）。必要に応じてご利用ください。
- 金属製の武器・防具などの持ち込みは禁止いたします。

その他、更衣室やコスチュームなどについての詳細は[公式Web「コスプレ・撮影について」ページ](#)をご覧ください。

## 撮影について

- コスプレ・痛車撮影には登録が必要です。登録料は1,000円です。コスプレ・カメラ登録受付 ([サークル参加者向け会場☒参照](#)) にて登録を行ってください。
- 登録時に、本人確認書類（運転免許証・健康保険証など）の提示が必要となる場合があります。
- **被写体となる方の許可を得ない撮影や周囲の方々に撮影をしていることがわからない形での撮影、盗撮は禁止です。**
  - 撮影する際に被写体となる個人が識別できる場合、必ずその方に許可を貰ってから撮影してください。
  - 不特定多数への公開行為（雑誌への投稿・ネット掲載等）を行う際は、営利、非営利にかかわらず、必ず被写体の方に目的・掲載方法・掲載メディアなどを伝え、承諾を得てください。
- **会場内の動画撮影（ビデオチャット等を含む）は、コスプレエリアを除き禁止です。**
  - 例大祭スタッフが記録広報のため動画撮影などする場合があります。
- 赤外線カメラや特殊小型カメラなどの、一般では使用しない撮影機器の持ち込みは禁止です。
- 長時間撮影されている場合や混雑している所での撮影、また迷惑行為とされるものについてはスタッフの判断で撮影の中止や移動をお願いすることがあります。その際にご協力をお願いします。



# 14

## 補足事項

- 博麗神社例大祭の会場内で落とし物を拾われた方は、総本部窓口またはサークル窓口（[サークル参加者向け会場図](#)参照）へ届けてください。
  - 届けられた落とし物は、総本部窓口にて16:00まで返却しております。
  - 帰宅される前に持ち物の確認をお願いいたします。なお、落とし物は開催日より2週間保管いたします。
- 会場内は禁酒・禁煙です。喫煙される方はスタッフの指示に従い、指定の喫煙所をお願いします。
- ゴミは所定のゴミ箱を利用するか、各自でお持ち帰りください。
- 体調が悪い状態での参加はお止めください。もし途中で体調を崩された場合は、速やかにご帰宅ください。
- 不審物を発見した場合は、ご自身で対処なさらずに、お近くのスタッフまでお知らせください。
- 参加者間のトラブルは当事者間でご解決ください。
- ご不明な点がございましたら、開催1週間前までに博麗神社社務所までお問い合わせください。以降は返信が間に合わない可能性がありますので、当日にスタッフへお問い合わせください。

## 20回記念企画

## 第二十回博麗神社例大祭記念ロゴ

第二十回博麗神社例大祭の開催を記念してロゴマークを公開しました。どなたも無料でお使いいただけますので、ご自由にご利用ください！

頒布物やお品書きなどにワンポイントいかがでしょうか？

※ロゴデータや利用にあたってのお願いなどは、[公式Web「第二十回博麗神社例大祭・第十回博麗神社秋季例大祭記念ロゴ」](#)ページをご覧ください。

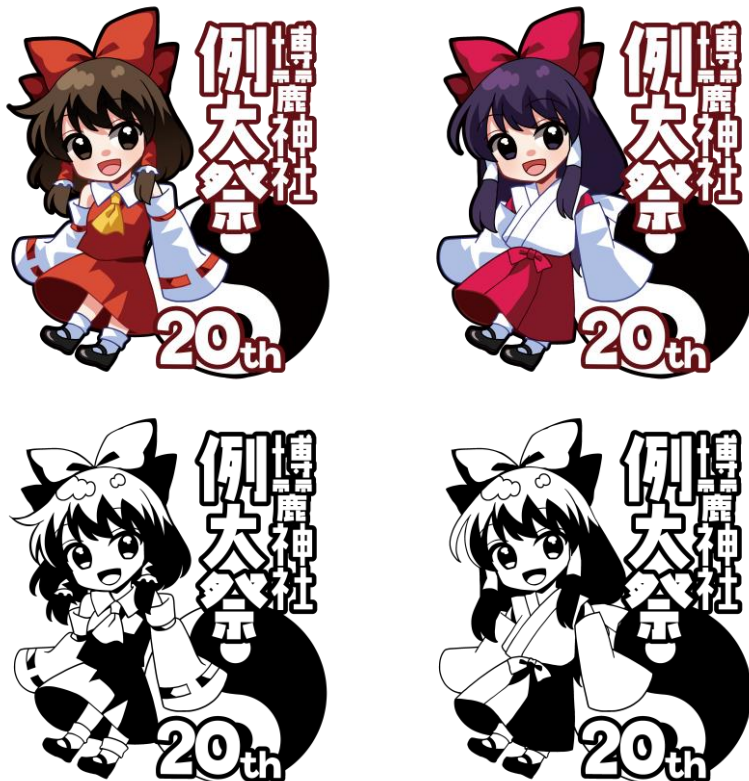

Illustration: カタケイ (サークル「型K式」・け31b)

## 復刻版「サークル入場証」風ワッペンシール

- かつてのサークル入場証ワッペンシールをグッズとして復刻しました！
  - 本シールに入場証としての効力はありません。会期中はリストバンドをご着用ください。
  - サークル参加者には1サークルあたり2枚まで無料配布します。当日サークルスペース机上のクリアファイル内に封入されていますので、参加記念としてお持ち帰りください。
  - 無料配布分を超える分については、東4ホール公式グッズ販売所にて200円/枚でお求めいただくことができます。



Illustration: 蒼馬みずき (サークル「海賊帆船」・け47ab)

## 恒常企画

- 会場現地でのラクガキコーナーが用意されています。
  - ラクガキコーナーとは、当日会場内に用意してある大きな紙に、好きなイラスト等を誰でも描けるコーナーです。
  - 描かれたものは、一部カタログ等に掲載されることがあります。
  - テーマは当日発表されますので、テーマにあわせた一筆をお待ちしています。
- オンライン企画「#例大祭ラクガキ」をTwitterにて実施します。ぜひご参加ください！
  - 2023年5月7日（例大祭開催日）に、Twitterでハッシュタグ「#例大祭ラクガキ」をつけてイラストを投稿すると、一部今後の博麗神社例大祭のカタログに掲載されます。
  - ※当企画の詳細は、カタログおよび公式Webに今後掲載されます。
- 「つくろう！同人誌」印刷初心者向け相談コーナーを設置いたします。
  - いまさら聞けない印刷に関する初歩的な悩みや、特殊な装丁や印刷、グッズ製作に関する事など、ありとあらゆる印刷のお悩みにお答えする相談コーナーを、東6ホールサークル窓口の側に設置致します。
  - 当日は、太陽出版様&ねこのしっぽ様の2社にご協力いただき、印刷やグッズのサンプルなども多数ご用意いたします。初心者～ベテランの方まで、相談コーナーへのお越しをお待ちしております！
  - 事前予約も可能です。詳しくは[こちら](#)をご覧ください。
- カatalog・公式グッズ販売所にて、9:00～10:00の間、サークル向けに公式グッズの販売を行いますので、是非ご利用ください。
- 他にも、様々な企画を予定しています。詳細は、公式Webまたは公式Twitterをご覧ください。

# 16

## 次回開催概要

### 第三回博麗神社遊芸祭

- 日付：2023年7月9日（日）
- 場所：東京都立産業貿易センター 浜松町館
- URL：<https://yugeisai.com/>
- 東方Project関連のゲームに焦点を当てたお祭りです。
- [サークル参加申込受付中](#)です。
  - 締切：5/20（土）23:59
  - ゲームを展示・試遊するサークルのみの募集です。



Illustration: rune (サークル「ねるねマート」・さ02b)

### 第十回博麗神社秋季例大祭

- 日付：2023年11月12日（日）
- 場所：東京ビッグサイト



Illustration: カタケイ (サークル「型K式」・け31b)



# 17

## お問い合わせ先

- 〒101-0021  
東京都千代田区外神田6-16-5 外神田ミヤマビル4F 博麗神社社務所
- 公式Web：<https://reitaisai.com/rts20/>
- 公式Twitter：<https://twitter.com/HakureijinjyaS>
- 問い合わせ：[公式Web「お問い合わせ」](#)内の問い合わせフォームよりお問い合わせください。



Illustration: 弥生ナナカ (サークル「なのはなMarch」・く46b)